

ภาคผนวก ข-14

แบบคำขอการแจ้งขึ้นทะเบียนเจ้าหน้าที่ความปลอดภัย
ในการทำงาน และคำสั่งแต่งตั้งเจ้าหน้าที่ความปลอดภัย
ในการทำงานระดับวิชาชีพ

**แบบคำขอการแจ้งการขึ้นทะเบียน การพ้นจากตำแหน่งหรือพ้นจากหน้าที่
ของเจ้าหน้าที่ความปลอดภัยในการทำงาน และผู้บริหารหน่วยงานความปลอดภัย**

แบบ กก.จพ.

เขียนที่ บริษัทเอเพ็กซ์ ปาร์ค จำกัด

วันที่...5...เดือน ...ตุลาคม... พ.ศ..2566....

ข้าพเจ้านายณัฐพรกรณ์ ดำเนินชาวนิชย์.....ตำแหน่ง.....ประธานเจ้าหน้าที่บริหาร.....
 ชื่อสถานประกอบกิจการ..บริษัท เอเพ็กซ์ ปาร์ค จำกัด ประกอบกิจการ การเช่าและการดำเนินการเกี่ยวกับอสังหาริมทรัพย์ที่
 เป็นของตนเองหรือเช่าจากผู้อื่นที่ไม่ใช่เพื่อเป็นที่พักอาศัย ตั้งอยู่เลขที่.....903.....หมู่ที่.....2...ซอย.....-.....ถนน.....-.....
 ตำบล/แขวง.....เขาคินซอน.....อำเภอ/เขต.....พนมสารคาม.....จังหวัด.....ฉะเชิงเทรา.....
 รหัสไปรษณีย์.....24120.....โทรศัพท์.....-.....โทรสาร.....-.....E-mail.....-.....
 ขอแจ้งชื่อเจ้าหน้าที่ความปลอดภัยในการทำงาน และผู้บริหารหน่วยงานความปลอดภัย ดังนี้

๑.เจ้าหน้าที่ความปลอดภัยในการทำงานระดับหัวหน้างาน

☐ การขึ้นทะเบียน จำนวน.....คน

ลำดับ	ชื่อ-นามสกุล	เลขบัตรประจำตัวประชาชน/ หนังสือเดินทางหรือใบอนุญาตทำงาน	คุณสมบัติตามข้อ ๘		
			(๑)	(๒)	(๓)
๑					
๒					
๓					

☐ การพ้นจากตำแหน่งหรือพ้นจากหน้าที่ จำนวน.....คน

ลำดับ	ชื่อ-นามสกุล	เลขทะเบียน
๑		
๒		
๓		

๒.เจ้าหน้าที่ความปลอดภัยในการทำงานระดับบริหาร

☐ การขึ้นทะเบียน จำนวน.....คน

ลำดับ	ชื่อ-นามสกุล	เลขบัตรประจำตัวประชาชน/ หนังสือเดินทางหรือใบอนุญาตทำงาน	คุณสมบัติตามข้อ ๘			สถานะ	
			(๑)	(๒)	(๓)	นายจ้าง	ลูกจ้าง*
๑							
๒							
๓							

*ลูกจ้างระดับผู้บริหาร

☐ การพ้นจากตำแหน่งหรือพ้นจากหน้าที่ จำนวน.....คน

ลำดับ	ชื่อ-นามสกุล	เลขทะเบียน
๑		
๒		
๓		

๓.เจ้าหน้าที่ความปลอดภัยในการทำงานระดับเทคนิค

☐ การขึ้นทะเบียน จำนวน.....คน

ลำดับ	ชื่อ-นามสกุล	เลขบัตรประจำตัวประชาชน/ หนังสือเดินทางหรือใบอนุญาตทำงาน	คุณสมบัติตามข้อ ๑๕		
			(๑)	(๒)	(๓)
๑					
๒					
๓					

☐ การพ้นจากตำแหน่งหรือพ้นจากหน้าที่ จำนวน.....คน

ลำดับ	ชื่อ-นามสกุล	เลขทะเบียน
๑		
๒		
๓		

๔.เจ้าหน้าที่ความปลอดภัยในการทำงานระดับเทคนิคขั้นสูง

☐ การขึ้นทะเบียน จำนวน.....คน

ลำดับ	ชื่อ-นามสกุล	เลขบัตรประจำตัวประชาชน/ หนังสือเดินทางหรือใบอนุญาตทำงาน	คุณสมบัติตามข้อ ๑๘					
			(๑)	(๒)	(๓)	(๔)	(๕)	(๖)
๑								
๒								
๓								

☐ การพ้นจากตำแหน่งหรือพ้นจากหน้าที่ จำนวน.....คน

ลำดับ	ชื่อ-นามสกุล	เลขทะเบียน
๑		
๒		
๓		

๕.เจ้าหน้าที่ความปลอดภัยในการทำงานระดับวิชาชีพ

☐ การขึ้นทะเบียน จำนวน....1.....คน

ลำดับ	ชื่อ-นามสกุล	เลขบัตรประจำตัวประชาชน/ หนังสือเดินทางหรือใบอนุญาตทำงาน	คุณสมบัติตามข้อ ๒๑					
			(๑)	(๒)	(๓)	(๔)	(๕)	(๖)
๑	นางสาวเชษฐิศา การสวัสดิ์		✓	✓				
๒								
๓								

☐ การพ้นจากตำแหน่งหรือพ้นจากหน้าที่ จำนวน.....คน

ลำดับ	ชื่อ-นามสกุล	เลขทะเบียน
๑		
๒		
๓		

๖.ผู้บริหารหน่วยงานความปลอดภัย

☐ การขึ้นทะเบียน

ชื่อ-นามสกุล	เลขบัตรประจำตัวประชาชน/ หนังสือเดินทางหรือใบอนุญาตทำงาน	คุณสมบัติ
		<input type="radio"/> ผ่านการฝึกอบรม <input type="radio"/> เคยเป็นเจ้าหน้าที่ความปลอดภัย ในการทำงานระดับวิชาชีพ

☐ การพ้นจากตำแหน่งหรือพ้นจากหน้าที่

ชื่อ-นามสกุล	เลขทะเบียน

พร้อมได้แนบเอกสารหรือหลักฐาน ดังต่อไปนี้

- (๑) สำเนาเอกสารการแต่งตั้งเป็นเจ้าหน้าที่ความปลอดภัยในการทำงานระดับหัวหน้างาน ระดับบริหาร ระดับเทคนิค ระดับเทคนิคขั้นสูง หรือระดับวิชาชีพ และผู้บริหารหน่วยความปลอดภัย
- (๒) สำเนาใบรับรองผ่านการฝึกอบรมหลักสูตรเจ้าหน้าที่ความปลอดภัยในการทำงานระดับหัวหน้างาน ระดับบริหาร ระดับเทคนิค ระดับเทคนิคขั้นสูง หรือระดับวิชาชีพ และผู้บริหารหน่วยความปลอดภัย หรือสำเนาวุฒิการศึกษาในกรณีที่มีคุณสมบัติโดยเข้าวุฒิการศึกษา
- (๓) สำเนาหนังสือเดินทางหรือสำเนาใบอนุญาตทำงาน กรณีบุคคลซึ่งไม่มีสัญชาติไทย
- (๔) สำเนาเอกสารหรือหลักฐานการขึ้นทะเบียน

หมายเหตุ ๑. การขึ้นทะเบียนเจ้าหน้าที่ความปลอดภัยในการทำงานและผู้บริหารหน่วยงาน ใช้เอกสารหรือ

หลักฐานตาม (๑) (๒) (๓) และ (๔) แล้วแต่กรณี

๒. การพ้นจากตำแหน่งหรือพ้นจากหน้าที่ ใช้เอกสารหรือหลักฐานตาม (๔)



APEX PARK CO.,LTD.
บริษัท เอเพ็กซ์ ปาร์ค จำกัด

ลงชื่อ...

(นายณัฐปรกรณ์ ดำเนินชาญวนิชย์)

ประธานเจ้าหน้าที่บริหาร

ประกาศที่ 2566/166

เรื่อง แต่งตั้งเจ้าหน้าที่ความปลอดภัยในการทำงานระดับวิชาชีพ

เพื่อให้การบริหารงานด้านความปลอดภัย อาชีวอนามัย และสภาพแวดล้อมในการทำงานเกิดประสิทธิภาพ และเป็นไปตามกฎหมายกำหนด

บริษัท เอเพ็กซ์ ปาร์ค จำกัด ประกอบกิจการ การเช่าและการดำเนินการเกี่ยวกับอสังหาริมทรัพย์ที่เป็นของตนเองหรือเช่าจากผู้อื่นที่ไม่ใช่เพื่อเป็นที่พักอาศัย จึงแต่งตั้งเจ้าหน้าที่ความปลอดภัยในการทำงานระดับวิชาชีพ ซึ่งมีคุณสมบัติเฉพาะตามที่กำหนด ในกฎกระทรวงการจัดให้มีเจ้าหน้าที่ความปลอดภัยในการทำงาน บุคลากร หน่วยงาน หรือคณะบุคคลเพื่อดำเนินการด้านความปลอดภัยในสถานประกอบกิจการ พ.ศ. 2565 ข้อ 21 ประจำสถานประกอบกิจการ 903 หมู่ที่ 2 ต.เขานินซอน อ.พนมสารคาม จ.ฉะเชิงเทรา 24120 ดังนี้

1. นางสาวเชษฐธิดา การสวัสดิ์ ตำแหน่ง เจ้าหน้าที่ความปลอดภัยในการทำงานระดับวิชาชีพ

ผู้ที่ได้รับการแต่งตั้งดังกล่าวข้างต้นมีหน้าที่ดังต่อไปนี้

1. ตรวจสอบและเสนอแนะให้นายจ้างปฏิบัติตามกฎหมายว่าด้วยความปลอดภัย อาชีวอนามัย และสภาพแวดล้อม ในการทำงาน
2. วิเคราะห์งานเพื่อป้องกันอันตรายและกำหนดมาตรการป้องกันและขั้นตอนการทำงานอย่างปลอดภัยเสนอต่อนายจ้าง
3. ประเมินความเสี่ยงด้านความปลอดภัย อาชีวอนามัย และสภาพแวดล้อมในการทำงาน
4. วิเคราะห์แผนงานหรือโครงการ และข้อเสนอแนะของหน่วยงานต่าง ๆ และเสนอแนะมาตรการความปลอดภัยในการทำงาน ต่อนายจ้าง
5. ตรวจสอบประเมินการปฏิบัติงานของสถานประกอบกิจการให้เป็นไปตามแผนงาน โครงการ หรือมาตรการความปลอดภัย ในการทำงาน
6. แนะนำให้ลูกจ้างปฏิบัติตามคู่มือว่าด้วยความปลอดภัย อาชีวอนามัย และสภาพแวดล้อมในการทำงานของ สถานประกอบกิจการ
7. แนะนำ ฝึกสอน และอบรมลูกจ้าง เพื่อให้การปฏิบัติงานปลอดภัยจากเหตุอันจะทำให้เกิดความไม่ปลอดภัยในการทำงาน
8. ตรวจวัดและประเมินสภาพแวดล้อมในการทำงานหรือดำเนินการร่วมกับบุคคล หรือนิติบุคคลที่ขึ้นทะเบียนหรือ ได้รับอนุญาตตามกฎหมายว่าด้วยความปลอดภัย อาชีวอนามัย และสภาพแวดล้อมในการทำงาน หรือกฎหมายอื่นที่เกี่ยวข้อง
9. เสนอแนะต่อนายจ้างเพื่อให้มีการจัดการด้านความปลอดภัยในการทำงานที่เหมาะสมกับสถานประกอบกิจการ และพัฒนาให้มีประสิทธิภาพอย่างต่อเนื่อง

10. ตรวจสอบหาสาเหตุและวิเคราะห์การประสบอันตราย การเจ็บป่วย หรือการเกิดเหตุเดือดร้อนรำคาญ อันเนื่องมาจากการทำงานของลูกจ้าง และรายงานผลการตรวจสอบ รวมทั้งเสนอแนะแนวทางแก้ไขปัญหาลูกจ้าง เพื่อป้องกันการเกิดเหตุ โดยไม่ชักช้า
11. รวบรวมสถิติ วิเคราะห์ข้อมูล และจัดทำรายงานและข้อเสนอแนะเกี่ยวกับการประสบอันตราย การเจ็บป่วย หรือ การเกิดเหตุเดือดร้อนรำคาญอันเนื่องมาจากการทำงานของลูกจ้างเสนอต่อนายจ้าง
12. ให้ความรู้และอบรมด้านโรคจากการประกอบอาชีพและสิ่งแวดล้อมแก่ลูกจ้างก่อนเข้าทำงาน และระหว่างทำงาน เพื่อทบทวนความรู้อย่างน้อยปีละหนึ่งครั้ง
13. ปฏิบัติงานด้านความปลอดภัยในการทำงานอื่นตามที่นายจ้างมอบหมาย

ประกาศ ณ วันที่ 3 เดือน ตุลาคม พ.ศ. 2566 เป็นต้นไป

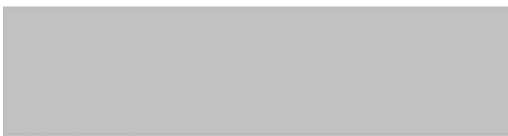

(นายณัฐกรณ์ ดำเนินชาญวนิชย์)
ประธานเจ้าหน้าที่บริหาร

ภาคผนวก ข-15

การจัดทำทะเบียนคนงาน

บริษัท สยามพัฒนาเครื่องจักร จำกัด
รายชื่อพนักงานปฏิบัติงานในพื้นที่โครงการเอเพ็กซ์ กรีนฯ

ลำดับ	รหัสพนักงาน	ชื่อ - สกุล		ตำแหน่ง	หน่วยงาน	ผลตรวจสุขภาพ	สิทธิประกันสังคม	หมายเหตุ
1	28135	นาย	สัณฑ์	ภาพสินธุ์มงคล	ผู้จัดการส่วนปฏิบัติการ	ปฏิบัติการ	ปกติ	สิทธิประกันสังคม ม.33
2	10817	นาย	จิรินทร์	หุดขุนทด	ผู้จัดการฝ่ายบริหารงานขนส่ง	ปฏิบัติการ	ปกติ	สิทธิประกันสังคม ม.33
3	37341	นาย	อดิรัตน์	แสนมณี	ผู้จัดการแผนกปฏิบัติการ	ปฏิบัติการ	ปกติ	สิทธิประกันสังคม ม.33
4	18409705	นาย	ปฎิภาณ	อภิวินท์สนอง	หัวหน้าหน่วยปฏิบัติการ	ปฏิบัติการ	ปกติ	สิทธิประกันสังคม ม.33
5	51953	นาย	ศักดิ์ศรีน	ทอนมดด้ย	หัวหน้าหน่วยปฏิบัติการ	ปฏิบัติการ	ปกติ	สิทธิประกันสังคม ม.33
6	6403002	นาย	สุวิทย์	มุขดา	พนักงานขับรถไถ	จักรกลหนัก	ปกติ	สิทธิประกันสังคม ม.33
7	6503002	นาย	พิมพ์	คำเหลื่อ	พนักงานขับรถไถ	จักรกลหนัก	ปกติ	สิทธิประกันสังคม ม.33
8	548131	นาย	ภราดร	สะเภา	พนักงานขับรถแทรคเตอร์	จักรกลหนัก	ปกติ	สิทธิประกันสังคม ม.33
9	46118	นาย	ประสิทธิ์	วชิปะสี	พนักงานขับรถแบ็คโฮ	จักรกลหนัก	ปกติ	สิทธิประกันสังคม ม.33
10	531044	นาย	พิภพ	เชื้อมาก	พนักงานขับรถแบ็คโฮ	จักรกลหนัก	ปกติ	สิทธิประกันสังคม ม.33
11	53428	นาย	ภาณุวัตร	ลาไป	พนักงานขับรถแบ็คโฮ	จักรกลหนัก	ปกติ	สิทธิประกันสังคม ม.33
12	6202009	นาย	กำพล	เชื้อมาก	พนักงานขับรถแบ็คโฮ	จักรกลหนัก	ปกติ	สิทธิประกันสังคม ม.33
13	52447	นาย	อภิรักษ์	บริสุทธิ์	พนักงานขับรถแบ็คโฮ	จักรกลหนัก	ปกติ	สิทธิประกันสังคม ม.33
14	6703001	นาย	บรรจง	วชิปะสี	พนักงานขับรถแบ็คโฮ	จักรกลหนัก	ปกติ	สิทธิประกันสังคม ม.33
15	53555	นาย	จำรัส	เลขไธสง	พนักงานขับรถบรรทุก	ขนส่ง	ปกติ	สิทธิประกันสังคม ม.33
16	53668	นาย	ขุนเดช	อินทร์สำราญ	พนักงานขับรถบรรทุก	ขนส่ง	ปกติ	สิทธิประกันสังคม ม.33
17	40545	นาย	คำรณ	ปราบพาล	พนักงานขับรถบรรทุก	ขนส่ง	ปกติ	สิทธิประกันสังคม ม.33
18	5603105	นาย	คำสา	แสงสุริ	พนักงานขับรถบรรทุก	ขนส่ง	ปกติ	สิทธิประกันสังคม ม.33
19	541242	นาย	จักรี	ยะหัดตะ	พนักงานขับรถบรรทุก	ขนส่ง	ปกติ	สิทธิประกันสังคม ม.33
20	5803044	นาย	ดำรงศักดิ์	ดำรงเกียรติ	พนักงานขับรถบรรทุก	ขนส่ง	ปกติ	สิทธิประกันสังคม ม.33
21	5603047	นาย	ทวี	พาลา	พนักงานขับรถบรรทุก	ขนส่ง	ปกติ	สิทธิประกันสังคม ม.33
22	50794	นาย	ทองพิทักษ์	ทับน้อย	พนักงานขับรถบรรทุก	ขนส่ง	ปกติ	สิทธิประกันสังคม ม.33
23	5503010	นาย	ปัญญา	บุญรัมย์	พนักงานขับรถบรรทุก	ขนส่ง	ปกติ	สิทธิประกันสังคม ม.33
24	5503194	นาย	พิชิต	หาญสงคราม	พนักงานขับรถบรรทุก	ขนส่ง	ปกติ	สิทธิประกันสังคม ม.33
25	6003011	นาย	พิชิต	สมรัมย์	พนักงานขับรถบรรทุก	ขนส่ง	ปกติ	สิทธิประกันสังคม ม.33
26	5703016	นาย	รำกรวญ	พิมพ์า	พนักงานขับรถบรรทุก	ขนส่ง	ปกติ	สิทธิประกันสังคม ม.33
27	5703014	นาย	วิชัย	จันทนาค	พนักงานขับรถบรรทุก	ขนส่ง	ปกติ	สิทธิประกันสังคม ม.33
28	5603173	นาย	วิชาญ	สันทาลุนัย	พนักงานขับรถบรรทุก	ขนส่ง	ปกติ	สิทธิประกันสังคม ม.33
29	45864	นาย	อุดม	ดูขจิต	พนักงานขับรถบรรทุก	ขนส่ง	ปกติ	สิทธิประกันสังคม ม.33
30	6603003	นาย	บุญฤทธิ์	รัตนะดี	พนักงานขับรถบรรทุก	ขนส่ง	ปกติ	สิทธิประกันสังคม ม.33
31	6603019	นาย	เสมียน	บังสะกิจ	พนักงานขับรถบรรทุก	ขนส่ง	ปกติ	สิทธิประกันสังคม ม.33
32	6703003	นาย	อำนาจ	ศรีพนธ์	พนักงานขับรถบรรทุก	ขนส่ง	ปกติ	สิทธิประกันสังคม ม.33
33	6703004	นาย	ภิรมย์	โสสิงห์	พนักงานขับรถบรรทุก	ขนส่ง	ปกติ	สิทธิประกันสังคม ม.33
34	6703005	นาย	เพลิน	จุมแพง	พนักงานขับรถบรรทุก	ขนส่ง	ปกติ	สิทธิประกันสังคม ม.33
35	6703008	นาย	รุ่งโรจน์	อรศรี	พนักงานขับรถบรรทุก	ขนส่ง	ปกติ	สิทธิประกันสังคม ม.33
36	6703009	นาย	กิตติศักดิ์	อินสะเพียร	พนักงานขับรถบรรทุก	ขนส่ง	ปกติ	สิทธิประกันสังคม ม.33
37	53531	นาย	เพชรทรา	พันธ์สุ	พนักงานขับรถบริการน้ำมัน	จักรกลหนัก	ปกติ	สิทธิประกันสังคม ม.33
38	13193	นาย	สุรศักดิ์	ทาสะโก	พนักงานขับรถบริการน้ำมัน	จักรกลหนัก	ปกติ	สิทธิประกันสังคม ม.33
39	6103003	นาย	เศรษฐพัส	ป้งรัมย์	ผู้จัดการแผนกซ่อมบำรุง	ซ่อมและบำรุงรักษา	ปกติ	สิทธิประกันสังคม ม.33 ปฏิบัติงานชั่วคราว
40	12904	ว่าที่ร้อยตรี	อนันต์	หาระมี	หัวหน้าหน่วยงานซ่อมบำรุง	ซ่อมและบำรุงรักษา	ปกติ	สิทธิประกันสังคม ม.33 ปฏิบัติงานชั่วคราว
41	6603015	นาย	พัฐพล	จตุรัตน์	หัวหน้าหน่วยงานซ่อมบำรุง	ซ่อมและบำรุงรักษา	ปกติ	สิทธิประกันสังคม ม.33 ปฏิบัติงานชั่วคราว
42	53830	นาย	แฉล้ม	มันทอง	ช่างซ่อมบำรุง	ซ่อมและบำรุงรักษา	ปกติ	สิทธิประกันสังคม ม.33 ปฏิบัติงานชั่วคราว
43	5503050	นาย	พัฐพนธ์	จันทวาส	ช่างซ่อมบำรุง	ซ่อมและบำรุงรักษา	ปกติ	สิทธิประกันสังคม ม.33 ปฏิบัติงานชั่วคราว
44	540853	นาย	นัฐวุฒิ	เอี่ยมสอาด	ช่างซ่อมบำรุง	ซ่อมและบำรุงรักษา	ปกติ	สิทธิประกันสังคม ม.33 ปฏิบัติงานชั่วคราว
45	5703060	นาย	ไพโรจน์	ทองศรีนทร์	ช่างซ่อมบำรุง	ซ่อมและบำรุงรักษา	ปกติ	สิทธิประกันสังคม ม.33 ปฏิบัติงานชั่วคราว
46	27785	นาย	เสวียง	ดอนมอญ	ช่างซ่อมบำรุง	ซ่อมและบำรุงรักษา	ปกติ	สิทธิประกันสังคม ม.33 ปฏิบัติงานชั่วคราว
47	6403003	นาย	สิทธิกร	เที่ยงไรสง	ช่างซ่อมบำรุง	ซ่อมและบำรุงรักษา	ปกติ	สิทธิประกันสังคม ม.33 ปฏิบัติงานชั่วคราว
48	6603007	นาย	ปรกรณ์	ฉ่องหลวง	ช่างซ่อมบำรุง	ซ่อมและบำรุงรักษา	ปกติ	สิทธิประกันสังคม ม.33 ปฏิบัติงานชั่วคราว
49	6703007	นาย	พิทักษ์	ม้วนนอก	ช่างซ่อมบำรุง	ซ่อมและบำรุงรักษา	ปกติ	สิทธิประกันสังคม ม.33 ปฏิบัติงานชั่วคราว
50	53763	นาย	ใหญ่	กล้าหาญ	พนักงานขับรถบริการซ่อมบำรุง	ซ่อมและบำรุงรักษา	ปกติ	สิทธิประกันสังคม ม.33 ปฏิบัติงานชั่วคราว
51	6603012	นาย	สกุล	เกาะกลาง	พนักงานขับรถบริการซ่อมบำรุง	ซ่อมและบำรุงรักษา	ปกติ	สิทธิประกันสังคม ม.33 ปฏิบัติงานชั่วคราว

ภาคผนวก ข-16

กิจกรรม CSR ระหว่างเดือนมกราคม - มิถุนายน พ.ศ. 2567

สรุปกิจกรรม CSR ระหว่างเดือนมกราคม - มิถุนายน พ.ศ. 2567

บริษัท เอเพ็กซ์ พาร์ค จำกัด

1. 6 บริษัท ในกลุ่มกิตติwana สนับสนุนงบประมาณกว่า 180,000 บาท ส่งเสริมกิจกรรมวันเด็กในพื้นที่กว่า 20 โรงเรียน

วันที่ 10-13 มกราคม ที่ผ่านมา 6 บริษัท ในกลุ่มกิตติwana สนับสนุนงบประมาณกว่า 180,000 บาท มอบทุนการศึกษา 20 โรงเรียน จำนวนกว่า 200 ทุนงบประมาณรวมกว่า 100,000 บาท มอบจักรยานกว่า 60 คัน ขนม ของเล่น และอาหาร ร่วมจัดกิจกรรมวันเด็กโรงเรียนในพื้นที่ 6 บริษัท โดยในปีนี้ได้มีโรงเรียนในพื้นที่ของแต่ละบริษัทรวมจำนวนกว่า 20 โรงเรียนขอรับการสนับสนุนซึ่งในพื้นที่รอบบริษัท เอเพ็กซ์พาร์ค จำกัด มีโรงเรียนไทรทองอุปถัมภ์/โรงเรียนวัดเนินไร่/โรงเรียนบ้านคลองสอง /ศูนย์เด็กเล็ก อบต.ลาดกระทิง โรงเรียนดอนทานา/โรงเรียนสระไม้แดง/โรงเรียนบ้านห้วยหิน/โรงเรียนบ้านหนองแสง /เทศบาลเขาหินซ้อน/โรงเรียนวัดชำขาวง/และโรงเรียนบ้านหนองสกลิต







2. นิคมเอเพ็กซ์กรีนฯ มอบงบประมาณ หนึ่งแสนบาท สนับสนุนกิจกรรมสโมสรหัวลำโรงเกตเวย์เอฟซี

เมื่อเวลา 17.00 น. วันที่ 17 มกราคม ณ สนามฟุตบอลมหาวิทยาลัยราชภัฏราชนครินทร์ศูนย์บางคล้า บริษัท เอเพ็กซ์ปาร์ค จำกัด โดยคุณณัฐบุณย์ ดำเนินชาญวนิชย์ มอบงบประมาณ หนึ่งแสนบาท ให้แก่สโมสรหัวลำโรงเกตเวย์เอฟซี โดยมีคุณธนะเกียรติ นพเกตุ นายก อบต.หัวลำโรง เป็นผู้แทนรับมอบ เพื่อสนับสนุนการจัดการแข่งขันฟุตบอลในพื้นที่ อบต.หัวลำโรง



3. ผู้บริหารนิคมเอเพ็กซ์กรีนฯ เข้าพบผู้ว่าราชการจังหวัด 4 จังหวัด เพื่อสวัสดีปีใหม่และแนะนำนิคมฯ ให้เป็นที่รู้จักเพิ่มมากขึ้น

ตลอดเดือนมกราคม คุณณัฐพรภรณ์ ดำเนินชาญวนิชย์ และคุณภาสินี เอกวานิช เข้าพบผู้ว่าราชการจังหวัดชลบุรี/จังหวัดฉะเชิงเทรา/จังหวัด /จังหวัดปราจีนบุรี และจังหวัดสระแก้วเพื่อสวัสดีปีใหม่ 2567 และแนะนำนิคมเอเพ็กซ์กรีนฯ ให้เป็นที่รู้จักเพิ่มมากขึ้น





4. นิคมเอเพ็กซ์กรีนฯ และบริษัท ชาวสวนเกษตร จำกัด มอบหน้ากากอนามัยจำนวน 60 กล่อง ให้แก่สำนักงานอัยการฉะเชิงเทรา

วันที่ 24 มกราคม นิคมเอเพ็กซ์กรีนฯ และบริษัท ชาวสวนเกษตร จำกัด นำโดยคุณณัฐปกรณ์ ดำเนินชาญวนิชย์ และคุณภาสินี เอกวานิช มอบหน้ากากอนามัยจำนวน 60 กล่อง ให้แก่สำนักงานอัยการจังหวัดฉะเชิงเทรา และนำกระเช้าของขวัญเข้าอวยพรปีใหม่สำนักงานอัยการจังหวัดฉะเชิงเทรา เพื่อแนะนำนิคมฯให้เป็นที่รู้จักเพิ่มมากขึ้น



5. นิคมเอเพ็กซ์กรีนฯ ร่วมกับ บริษัท ชาวสวนเกษตร จำกัด มอบน้ำดื่ม 100 แพ็ค ให้เจ้าหน้าที่
อบต.ทุ่งพระยา

วันที่ 8 กุมภาพันธ์ 2567 คุณณัฐกรณ์ ดำเนินชาวนิชย์ มอบหมายให้คุณเมธา ศิริศักดิ์ภิญโญ พร้อมทีมงานนำน้ำดื่มจำนวน 1,200 ขวด มอบให้กับหน่วยงานและเจ้าหน้าที่ป้องกันภัยและบรรเทาสาธารณภัย องค์การบริหารส่วนตำบลทุ่งพระยา เพื่อใช้ในการออกปฏิบัติหน้าที่ในพื้นที่ ต.ทุ่งพระ อ.สนามชัยเขต จ.ฉะเชิงเทรา



6. นิคมเอפקซ์กรีนฯ สนับสนุนน้ำดื่มให้แก่ สก.แปลงยาว

วันที่ 6 มีนาคม คุณพัศกร บุญเจริญ เป็นผู้แทนบริษัท เอפקซ์ ปาร์ค จำกัด มอบน้ำดื่มจำนวน 1200 ขวด ให้แก่ สก.แปลงยาว เพื่อใช้ในการข่มขู่ป็นจังหวัดฉะเชิงเทรา



7. นิคมเอเพ็กซ์กรีนฯ ร่วมทำบุญทอดผ้าป่าเพื่อการศึกษา

วันที่ 7 มีนาคม คุณพัศกร บุญเจริญ เป็นผู้แทนบริษัท เอเพ็กซ์ ปาร์ค จำกัด มอบงบประมาณ 5,000 บาท

ให้แก่ โรงเรียนบ้านคลองสอง เพื่อร่วมทำบุญทอดผ้าป่าเพื่อการศึกษาจัดสร้างอาคารเรียนนักเรียนชั้นอนุบาล



8. นิคมเอเพ็กซ์กรีนฯ ร่วมกับ บริษัท ชาวสวนเกษตร จำกัด สนับสนุนน้ำดื่มจำนวน 1,200 ขวดให้โรงเรียนบ้านห้วยหิน

วันที่ 15 มีนาคม นิคมเอเพ็กซ์กรีนฯและ บริษัท ชาวสวนเกษตร จำกัด สนับสนุนน้ำดื่มจำนวน 1,200 ขวด ให้แก่โรงเรียนบ้านห้วยหิน เพื่อให้ในการแข่งขันกีฬาฟุตบอลเพื่อการกุศลหารายได้จัดสร้างโดมให้แก่โรงเรียน



9. นิคมเอเพ็กซ์กรีนฯ ร่วมกับ บริษัท ชาวสวนเกษตร จำกัดมอบงบประมาณ จำนวน 45,500 บาท ให้กับ
สถานีตำรวจภูธรสนามชัยเขต

วันที่ 27 มีนาคม คุณณัฐปภรณ์ ดำเนินชาวนิชย์ มอบงบประมาณ จำนวน 45,500 บาท ให้กับสถานี
ตำรวจภูธรสนามชัยเขตเพื่อสนับสนุนโครงการจัดซื้อเครื่องแบบสนามพร้อมเครื่องหมายสำหรับข้าราชการตำรวจ
จำนวน 13 ชุด



ภาคผนวก ข-17

หนังสือการประสานงานกับโรงพยาบาลแปลงยาว เรื่องขอ
ความอนุเคราะห์นำส่งผู้ป่วยและผู้บาดเจ็บระหว่างการทำงาน

APEX 2565/019

วันที่ 5 กรกฎาคม 2565

เรื่อง ขอบความอนุเคราะห์นำส่งผู้ป่วยและผู้บาดเจ็บในระหว่างการทำงาน

เรียน ผู้อำนวยการโรงพยาบาลแปลงยาว

ด้วยบริษัท เอเพ็กซ์ ปาร์ค จำกัด ได้พัฒนาโครงการเป็นนิคมอุตสาหกรรมเชิงนิเวศร่วมกับการนิคมแห่งประเทศไทย ภายใต้ชื่อ “โครงการนิคมอุตสาหกรรมเอเพ็กซ์กรีน อินดัสเทรียล เอสเตท” ตั้งอยู่ที่ ตำบลหัวสำโรง อำเภอแปลงยาว จังหวัด ฉะเชิงเทรา ซึ่งได้รับการเห็นชอบรายงานการเปลี่ยนแปลงรายละเอียดโครงการในรายงานการประเมินผลกระทบสิ่งแวดล้อม จากสำนักงานนโยบายและแผนทรัพยากรธรรมชาติและสิ่งแวดล้อมเรียบร้อยแล้ว โดยปัจจุบันโครงการอยู่ในช่วงระยะ ก่อสร้าง

ทั้งนี้ เพื่อให้การดำเนินงานของโครงการมีประสิทธิภาพในการนำส่งตัวพนักงานของโครงการ ซึ่งอาจมีการเจ็บป่วย หรือได้รับบาดเจ็บในระหว่างการทำงานก่อสร้าง และเตรียมความพร้อมสำหรับเหตุฉุกเฉิน ให้พนักงานสามารถได้รับการ รักษาอย่างทันท่วงที ทางโครงการจึงใคร่ขอเรียนแจ้งประสานงานเบื้องต้นมายังโรงพยาบาลของท่าน เพื่อขอความอนุเคราะห์ รับตัวผู้บาดเจ็บหรือเจ็บป่วยในระหว่างการทำงานก่อสร้างจากทางโครงการ รวมถึงในกรณีที่จำเป็นต้องประสานงานติดต่อขอ ความอนุเคราะห์รถฉุกเฉินมารับตัวผู้ป่วยฉุกเฉิน

จึงเรียนมาเพื่อโปรดทราบและขอขอบคุณในความอนุเคราะห์มา ณ โอกาสนี้

ขอแสดงความนับถือ



APEX PARK CO.,LTD.
บริษัท เอเพ็กซ์ ปาร์ค จำกัด

(นายพัศกร บุญเจริญ)
ผู้จัดการทั่วไป

(นางสาวยุพาพร พงษ์สินโยธินสกุล)
เจ้าพนักงานธุรการ
๑๒ ก.ค. ๒๕๖๕

ภาคผนวก ข-18

ตัวอย่างเอกสารการจ้างแรงงานท้องถิ่นเข้าทำงาน

เลขรหัสประจำบ้าน 2410-001283-7 รายการเกี่ยวกับบ้าน สำนักทะเบียน อำเภอท่าตะเียบ เล่มที่ 1

รายการที่อยู่ 3/5 หมู่ที่ 1
ตำบลท่าตะเียบ อำเภอท่าตะเียบ จังหวัดฉะเชิงเทรา

ชื่อหมู่บ้าน

ชื่อบ้าน

ประเภทบ้าน บ้าน

ลักษณะบ้าน

วันเดือนปีที่กำหนดบ้านเลขที่ 2 มิถุนายน 2536

ลงชื่อ (ร.ก.สันตภาพ วรรณวาส)

นายทะเบียน

วันเดือนปีที่พิมพ์ทะเบียนบ้าน 26 เมษายน 2547

1

16

เล่มที่ 1 รายการบุคคลในบ้านของเลขรหัสประจำบ้าน 2410-001283-7 ลำดับที่ 15
ชื่อ สัญชาติ ไทย เพศ หญิง

เลขประจำตัวประชาชน 0 สถานภาพ ผู้อาศัย เกิดเมื่อ 20 ม.ค. 2514

มารดาผู้ให้กำเนิด ชื่อ สัญชาติ ไทย

บิดาผู้ให้กำเนิด ชื่อ สัญชาติ ไทย

นายทะเบียน

* มาจาก 161 หมู่ที่ 1 ต.ท่าตะเียบ

อ.ท่าตะเียบ จ.ฉะเชิงเทรา

เมื่อ 9 ต.ค. 2563

(นายทรงธรรม หอสรกุล)

นายทะเบียน

** ไข่

สำเนาถูกต้อง

เลขรหัสประจำบ้าน	2405-002947-2	รายการเกี่ยวกับบ้าน	เล่มที่ 1
รายการที่อยู่ 26 หมู่ที่ 3	ตำบลลาดขวาง อำเภอบ้านโพธิ์ จังหวัดฉะเชิงเทรา		
ชื่อหมู่บ้าน		ชื่อบ้าน	
ประเภทบ้าน บ้าน		ลักษณะบ้าน	
วันเดือนปีที่กำหนดบ้านเลขที่			
		ลงชื่อ	นายทะเบียน
		(นายธิปไตย เทพพานิช)	
		วันเดือนปีที่พิมพ์ทะเบียนบ้าน	12 ตุลาคม 2559

ใบรับแจ้งการขึ้นทะเบียนบ้าน

สำหรับบ้านเลขที่ 26 หมู่ที่ 3

ตำบลลาดขวาง อำเภอบ้านโพธิ์ จังหวัดฉะเชิงเทรา

เล่มที่ 1	(นายธิปไตย เทพพานิช)	รายการบุคคลในบ้านของเลขรหัสประจำบ้าน 2405-002947-2
ชื่อ	[REDACTED]	สัญชาติ ไทย
เลขประจำตัวประชาชน	[REDACTED]	เพศ ชาย
มารดาผู้ให้กำเนิด ชื่อ	[REDACTED]	เกิดเมื่อ 15 ธ.ค. 2519
บิดาผู้ให้กำเนิด ชื่อ	[REDACTED]	สัญชาติ ไทย
	[REDACTED]	สัญชาติ ไทย
	[REDACTED]	นายทะเบียน
• มาจาก	58/22 หมู่ที่ 2 ต.บางขวัญ	
อ.เมืองฉะเชิงเทรา จ.ฉะเชิงเทรา	เมื่อ 12 ต.ค. 2559	(นายธิปไตย เทพพานิช)
•• ไปที่		นายทะเบียน

เลขรหัสประจำบ้าน 2406-018391-1 รายการเกี่ยวกับบ้าน เล่มที่ 1
สำนักทะเบียน อำเภอพนมสารคาม

รายการที่อยู่ 147 หมู่ที่ 11
ตำบลเกาะขนุน อำเภอพนมสารคาม จังหวัดฉะเชิงเทรา

ชื่อหมู่บ้าน
ประเภทบ้าน บ้าน
วันเดือนปีที่กำหนดบ้านเลขที่

ลงชื่อ [REDACTED] นายทะเบียน
(นายพงศ์กร สุดเสนหา)
วันเดือนปีที่พิมพ์ทะเบียนบ้าน 9 มกราคม 2558

1

นาง [REDACTED] [REDACTED] [REDACTED]

เล่มที่ 1 รายการบุคคลในบ้านของเลขรหัสประจำบ้าน 2406-018391-1 ลำดับที่ 6
ชื่อ [REDACTED] สัญชาติ ไทย เพศหญิง
เลขประจำตัวประชาชน [REDACTED] สถานภาพ เจ้าบ้าน เกิดเมื่อ 28 เม.ย. 2508
มารดาผู้ให้กำเนิด ชื่อ [REDACTED] สัญชาติ ไทย
บิดาผู้ให้กำเนิด ชื่อ [REDACTED] สัญชาติ ไทย

* มาจาก
10/83 หมู่ที่ 2 ต.เสม็ด
อ.เมืองชลบุรี จ.ชลบุรี เมื่อ 9 ม.ค. 2558

(นายพงศ์กร สุดเสนหา)

นายทะเบียน

** ไปที่

นายทะเบียน

7

ภาคผนวก ข-19

ขั้นตอนการรับเรื่องร้องเรียนและการแก้ไขปัญหา
ด้านสิ่งแวดล้อมของโครงการ

ภาคผนวก ข-20

ตัวอย่างเอกสารแบบบัญชีรายชื่อการจ้างแรงงานต่างด้าว

รายชื่อผู้ปฏิบัติงาน การก่อสร้างระบบผลิตน้ำประปาและบำบัดน้ำเสีย Apex Green Industrial Estate

Project : ก่อสร้างระบบผลิตน้ำประปา 5,000 ลบ.มต่อวัน และระบบบำบัดน้ำเสียส่วนกลาง 4,000 ลบ.มต่อวัน

เรียน :เจ้าหน้าที่ความปลอดภัย (Apex)

วัน/เดือน/ปี 8/11/2566

[illegible]

แบบบัญชีรายชื่อความต้องการจ้างแรงงานต่างด้าว ตามมติคณะรัฐมนตรีเมื่อวันที่ 5 กรกฎาคม 2566

เลขประจำตัวประชาชน
/ทะเบียนนิติบุคคล

ชื่อนายจ้าง

สนทยา ไกรนุกูล

ประเภทธุรกิจ

BT04 - กิจการก่อสร้าง

ที่อยู่

100/61

เลขคำขอ

NL-66-174374

หมู่ที่/อาคาร

-

ซอย

สุวินทวงศ์ 38

ถนน

สุวินทวงศ์

ตำบล/แขวง

ลำผักชี

อำเภอ/เขต

หนองจอก

จังหวัด

กรุงเทพมหานคร

รหัสไปรษณีย์

10530

โทรศัพท์

0841662482

e-Mail

civil2181@hotmail.co.th

มีความต้องการจ้างแรงงานต่างด้าว

สัญชาติ

เมียนมา

จำนวน

2

คน

ตามรายชื่อดังต่อไปนี้

ลำดับ	รูปถ่าย	เลขอ้างอิงคนต่างด้าว/ชื่อ-นามสกุล(ภาษาอังกฤษ)	เพศ	วัน เดือน ปี เกิด	อายุ	ตำแหน่งงานที่ทำ
1		MR. CHEN CHINH MINH	ชาย	22/09/2004	18	กรรมกร
2		MR. MAHN SOEURN	ชาย	15/01/1993	30	กรรมกร

ข้าพเจ้าขอรับรองว่า ข้อความข้างต้นและข้อมูลต่าง ๆ ที่ให้ไว้ เป็นความจริงทุกประการ หากปรากฏเป็นความเท็จข้าพเจ้าขอรับผิดชอบตามกฎหมาย

ดำเนินการโดย

☒ นายจ้าง / สถานประกอบการ

☐ ผู้รับมอบอำนาจจากนายจ้าง / สถานประกอบการ

☐ เจ้าหน้าที่

(

ไฟโรจน์ โชติกเสถียร

)

ตำแหน่ง

อธิบดีกรมการจัดหางาน

วันที่อนุญาต

31 กรกฎาคม 2566

หน่วยงานที่อนุญาต

กรมการจัดหางาน

แบบบัญชีรายชื่อความต้องการจ้างแรงงานต่างด้าว ตามมติคณะรัฐมนตรีเมื่อวันที่ 5 กรกฎาคม 2566

เลขประจำตัวประชาชน	/ทะเบียนนิติบุคคล		
ชื่อนายจ้าง	สนทยา ไกรนุกูล	เลขคำขอ	NL-66-174374
ประเภทธุรกิจ	BT04 - กิจการก่อสร้าง		
ที่อยู่	100/61		
หมู่ที่/อาคาร	-	ซอย	สุวินทวงศ์ 38 ถนน สุวินทวงศ์
ตำบล/แขวง	ลำผักชี	อำเภอ/เขต	หนองจอก
จังหวัด	กรุงเทพมหานคร	รหัสไปรษณีย์	10530
โทรศัพท์	0841662482	e-Mail	civil2181@hotmail.co.th

มีความต้องการจ้างแรงงานต่างด้าว
สัญชาติ กัมพูชา จำนวน 13 คน
ตามรายชื่อดังต่อไปนี้

ลำดับ	รูปถ่าย	เลขอ้างอิงคนต่างด้าว/ชื่อ-นามสกุล(ภาษาอังกฤษ)	เพศ	วัน เดือน ปี เกิด	อายุ	ตำแหน่งงานที่ทำ
1		MR. CHHENG VOEUN	ชาย	18/02/1985	38	กรรมกร
2		MRS. SREY SO PHEANN	หญิง	10/05/1987	36	กรรมกร
3		MR. SROEM SOEUY	ชาย	09/08/1985	37	กรรมกร
4		MR. CHENG SOCHAMROEUN	ชาย	08/06/1983	40	กรรมกร
5		MR. VOEURN SALOEUR	ชาย	07/09/1987	35	กรรมกร

ข้าพเจ้าขอรับรองว่า ข้อความข้างต้นและข้อมูลต่าง ๆ ที่ให้ไว้ เป็นความจริงทุกประการ หากปรากฏเป็นความเท็จข้าพเจ้าขอรับผิดตามกฎหมาย

ดำเนินการโดย

☒ นายจ้าง / สถานประกอบการ

☐ ผู้รับมอบอำนาจจากนายจ้าง / สถานประกอบการ ()

☐ เจ้าหน้าที่ ตำแหน่ง อธิบดีกรมการจัดหางาน

วันที่อนุญาต 31 กรกฎาคม 2566

หน่วยงานที่อนุญาต กรมการจัดหางาน

แบบบัญชีรายชื่อความต้องการจ้างแรงงานต่างด้าว ตามมติคณะรัฐมนตรีเมื่อวันที่ 5 กรกฎาคม 2566

ชื่อนายจ้าง	สนทยา ไกรนุกูล	เลขประจำตัวประชาชน	/ทะเบียนนิติบุคคล
ประเภทธุรกิจ	BT04 - กิจการก่อสร้าง	เลขคำขอ	NL-66-174374
ที่อยู่	100/61		
หมู่ที่/อาคาร	-	ซอย	สุวินทวงศ์ 38 ถนน สุวินทวงศ์
ตำบล/แขวง	ลำผักชี	อำเภอ/เขต	หนองจอก
จังหวัด	กรุงเทพมหานคร	รหัสไปรษณีย์	10530
โทรศัพท์	0841662482	e-Mail	civil2181@hotmail.co.th

มีความต้องการจ้างแรงงานต่างด้าว
สัญชาติ กัมพูชา จำนวน 13 คน
ตามรายชื่อดังต่อไปนี้

ลำดับ	รูปถ่าย	เลขอ้างอิงคนต่างด้าว/ชื่อ-นามสกุล(ภาษาอังกฤษ)	เพศ	วัน เดือน ปี เกิด	อายุ	ตำแหน่งงานที่ทำ
6		MISS KENG SAPHEAN	หญิง	02/12/1986	36	กรรมกร
7		MISS VOEUN SVEY OUN	หญิง	03/07/2005	18	กรรมกร
8		MR. KO BUN RATH	ชาย	14/04/2005	18	กรรมกร
9		MR. YIM KO	ชาย	03/09/2003	19	กรรมกร
10		MISS BLINH OETH	หญิง	04/05/1990	33	กรรมกร

ข้าพเจ้าขอรับรองว่า ข้อความข้างต้นและข้อมูลต่าง ๆ ที่ให้ไว้ เป็นความจริงทุกประการ หากปรากฏเป็นความเท็จข้าพเจ้าขอรับผิดตามกฎหมาย

ดำเนินการโดย

☒ นายจ้าง / สถานประกอบการ

☐ ผู้รับมอบอำนาจจากนายจ้าง / สถานประกอบการ ()

☐ เจ้าหน้าที่ ตำแหน่ง อธิบดีกรมการจัดหางาน

วันที่อนุญาต 31 กรกฎาคม 2566

หน่วยงานที่อนุญาต กรมการจัดหางาน

แบบบัญชีรายชื่อความต้องการจ้างแรงงานต่างด้าว ตามมติคณะรัฐมนตรีเมื่อวันที่ 5 กรกฎาคม 2566

เลขประจำตัวประชาชน
/ทะเบียนนิติบุคคล

ชื่อนายจ้าง
ประเภทธุรกิจ
ที่อยู่
หมู่ที่/อาคาร
ตำบล/แขวง
จังหวัด
โทรศัพท์

สนทยา ไกรนุกูล
BT04 - กิจการก่อสร้าง
100/61
-
ลำผักชี
กรุงเทพมหานคร
0841662482

เลขคำขอ

NL-66-174374

ชื่อย
สุวินทวงศ์ 38
อำเภอ/เขต
หนองจอก
รหัสไปรษณีย์
10530
e-Mail
civil2181@hotmail.co.th

ถนน
สุวินทวงศ์
มีความต้องการจ้างแรงงานต่างด้าว
สัญชาติ
กัมพูชา
จำนวน
13 คน
ตามรายชื่อดังต่อไปนี้

ลำดับ	รูปถ่าย	เลขอ้างอิงคนต่างด้าว/ชื่อ-นามสกุล(ภาษาอังกฤษ)	เพศ	วัน เดือน ปี เกิด	อายุ	ตำแหน่งงานที่ทำ
11		MISS SAI SARETH	หญิง	05/09/1988	34	กรรมกร
12		MISS SARAN NAVY	หญิง	15/03/1990	33	กรรมกร
13		MR. MIN CHEN	ชาย	03/02/1980	43	กรรมกร

ข้าพเจ้าขอรับรองว่า ข้อมูลข้างต้นและข้อมูลต่าง ๆ ที่ให้ไว้ เป็นความจริงทุกประการ หากปรากฏเป็นความเท็จข้าพเจ้าขอรับผิดชอบตามกฎหมาย

ดำเนินการโดย

☒ นายจ้าง / สถานประกอบการ

☐ ผู้รับมอบอำนาจจากนายจ้าง / สถานประกอบการ

☐ เจ้าหน้าที่

(ไซโรจน์ โชติกเสถียร)

ตำแหน่ง
อธิบดีกรมการจัดหางาน

วันที่อนุญาต
31 กรกฎาคม 2566

หน่วยงานที่อนุญาต
กรมการจัดหางาน

ภาคผนวก ข-21

แผนผังแสดงพื้นที่สีเขียวและแนวกันชนของโครงการ

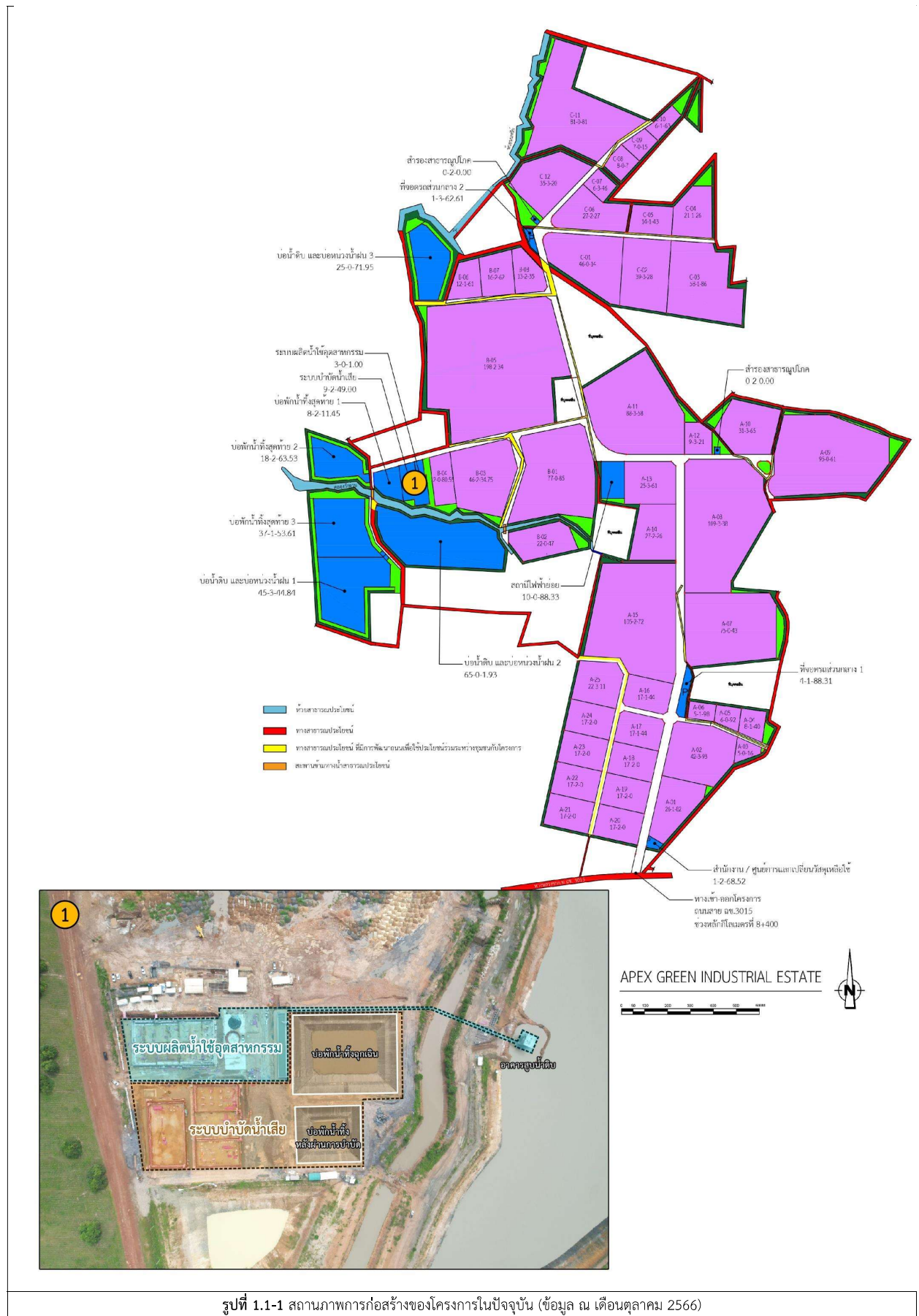

ภาคผนวก ข-22

แผนการดำเนินการพัฒนาพื้นที่สีเขียว
และแนวกันชนของโครงการ



บริษัท เอเพ็กซ์ ปาร์ค จำกัด 915/1 หมู่ที่ 9 ต.หัวลำโรง อ.แปลงยาว จ.ฉะเชิงเทรา 24190
APEX PARK CO., LTD 915/1 M 9 Sub-district Hua Samrong District Plaeng Yao Province Chachoengsao 24190

โครงการ : นิคมอุตสาหกรรมเอเพ็กซ์กรีน

แผนงาน : แผนการพัฒนาพื้นที่สีเขียวภายในนิคมอุตสาหกรรมเอเพ็กซ์กรีน

ลำดับ	พื้นที่	เดือน	แผนประจำปี 2567												ปี 2568	หมายเหตุ
			ม.ค.-66	ก.พ.-66	มี.ค.-66	เม.ย.-66	พ.ค.-66	มิ.ย.-66	ก.ค.-66	ส.ค.-66	ก.ย.-66	ต.ค.-66	พ.ย.-66	ธ.ค.-66		
1	พื้นที่สีเขียวบริเวณสำนักงาน															
2	พื้นที่สีเขียวบริเวณถนนสวนกลาง/เกาะกลางถนน															เกาะกลางเริ่มปลูกหลังก่อสร้างถนนแล้วเสร็จ
3	พื้นที่สีเขียวรอบบ่อน้ำดิบ 1 และบ่อน้ำทิ้ง 3															อยู่ระหว่างขุดบ่อ
4	พื้นที่สีเขียวรอบบ่อน้ำทิ้ง 2															
5	พื้นที่สีเขียวรอบบ่อน้ำดิบ 3															
6	พื้นที่สีเขียว Zone A															
7	พื้นที่สีเขียว Zone B															อยู่ระหว่างการพัฒนาพื้นที่
8	พื้นที่สีเขียว Zone C															อยู่ระหว่างการพัฒนาพื้นที่